

Caiet de sarcini
„Reparații grup sanitar Aulă - Corp A”

Contract Beneficiar UNIVERSITATEA „ȘTEFAN CEL MARE” DIN SUCEAVA

Cod CPV: 45211310-5 – Lucrări de construcții de bai

LISTA DE CANTITATI

Nr. Crt.	Lucrari – desfaceri și refaceri arhitectură	UM	Cantitatea
0		1	2
			3
1.	Desfacere pardoseli din mozaic turnate pe loc de 2,00 cm grosime inclusiv stratul suport realizat din sapa de mortar de ciment de 4 cm grosime	MP	14,10
2.	Transportul molozului prin purtare directa la 30 m	TO	2,00
3.	Transport moloz cu auto la km (in functie de amplasarea depozitului de moloz al fiecarui ofertant)	TO	2,00
4.	Inlocuire tamplarie-ferestre din lemn cu ferestre din PVC, culoare stejar deschis si minim 5 camere de izolare, echipate cu geam termopan low-e de 24 mm grosime, oscilobatante (3 buc – 0,56 x 0,56) – Fig. 1	MP	0,94
5.	Inlocuire vitrina din profile din aluminiu cu bariera termica, culoare alba si geam termopan clar, transparent low-e de 24 mm grosime, de isguranta (securit sau laminat 3.1.3) (1 buc – 1,6 x 2,3) – Fig. 2	MP	3,68
6.	Demontare usa din lemn, plina in 2 canate (1,8 x 2,3)	MP	4,14
7.	Inlocuire usi din lemn celulare cu usi din PVC, culoare nuc, cu 4 camere de izolare, vitrate cu geam de siguranta (securit sau antiefracție 3.1.3) mat, sablat de 24 mm grosime. realizate din profil pentru usi, cu prag din aluminiu de 25 mm inaltime, echipate cu butuc de siguranta (cele 2 buc de la cabine cu butuc pe o singura parte cu afisare inchis/deschis) (4 buc – 0.75 x 2.1) Usa din exterior se va echipa si cu dispozitiv de autoinchidere – 1 buc – Fig. 3	MP	6,30
8.	Desfacere placaje faianta	MP	10,95
9.	Raschetarea suprafetelor (indepartarea spoielilor vechi de var, calcio vechio, etc) si pregatirea suprafetelor in vederea gletuirii , inclusiv amorsarea finala	MP	40,36
10.	Refacerea tencuielilor la pereti cu mortar M25T	MP	31,13
11.	Sapa de mortar M100T de 4 cm grosime	MP	14,10
12.	Preparare manuala sapa M100T pe santier	MC	0,56
13.	Transport sapa prin purtare directa la 30 m	TO	1,18
14.	Preparare manuala pe santier a mortarului M25T pentru tencuieli	MC	0,60
15.	Transport mortar M25T prin purtare directa la 30 m	TO	1,26
16.	Transport moloz (din desfacerea faiantei si raschetarea suprafetelor) prin purtare directa la 30 m la distanta	TO	0,57
17.	Transport moloz cu auto la km (in functie de amplasarea depozitului de moloz al fiecarui ofertant)	TO	0,57
18.	Glet de ipsos la pereti si tavane (inclusive profile patrute de protectie a muchiiilor)	MP	40,21
19.	Var super lavabil la pereti si tavane, inclusiv amorsarea suprafetelor	MP	40,21
20.	Pereti de compartimentare de 15 cm grosime, din placi de ipsos carton RBI de 12,5 mm dublu placat, pe structura metalica de 100 mm, izolati acustic cu placi de vata minerala rigida de 100 mm grosime	MP	2,56
21.	Pereti de compartimentare de 10 cm grosime, din placi de ipsos carton RB de 12,5 mm simplu placat, pe structura metalica de 75 mm, izolati acustic	MP	3,40
22.	Pardoseli din placi de granit lucios, culoare bej de 1,5 cm grosime, lipite cu adeziv pe sapa de mortar	MP	14,10
23.	Placaje la pereti realizate cu placi din granit lucios de 1 cm grosime, lipite cu adeziv	MP	37,94
24.	Bagheta (profil) de trecere la pardoseala, din aluminiu bombat eloxat, auriu	ML	1,80
25.	Masti din placi de ipsos carton RBI de 12,5 mm pe structura metalica pentru mascarea tubulaturii de ventilatie (aceste masti nu se placheaza cu granit)	MP	0,90
26.	Glet de ipsos pe masti din placi de ipsos carton	MP	0,90
27.	Var super lavabil la masti	MP	0,90

Instrucțiuni pentru ofertanți:

Ofertantul va depune un **Certificat constatator**, în original sau copie legalizată sau copie cf. cu originalul, emis de Oficiul Registrului Comerțului de pe lângă Tribunalul teritorial, din care să rezulte ca obiectul de activitate al operatorului economic include și obiectul achiziției; datele precizate în acest document vor fi reale/actuale la data limita de depunere a ofertelor.

Se va solicita dovada (proces verbal de recepție la terminarea lucrărilor) executării și finalizării anterior datei depunerii ofertelor, a cel puțin unei lucrări similare ca natură și complexitate cu cea de față. Lipsa oricăror din aceste documente poate justifica comisia de evaluare în alegerea altui ofertant cu o ofertă completă.

Garanția de bună execuție este de 10% din valoarea fără TVA a contractului și se constituie prin virament bancar sau printr-un instrument de garantare emis în condițiile legii de o societate bancară sau de o societate de asigurări, care devine anexă la contract.

Termenul de execuție este de 30 zile lucrătoare de la data semnării contractului de către ambele părți.

Perioada de garanție: 36 luni de la data semnării procesului verbal de recepție la terminarea lucrărilor.

Notă: În scopul întocmirii ofertei, ofertantul are obligația analizei in situ a amplasamentului și formulării eventualelor solicitări de clarificări înainte de depunerea ofertei. Orice obiecțiuni formulate după de punerea ofertei, în timpul derulării contractului de execuție nu se vor lua în considerare. Solicitățile de suplimentări de cantități formulate în timpul execuției nu vor fi luate în considerare.

Odată cu depunerea ofertei se vor depune și extrasele de resurse (material, manoperă, utilaj, transport), precum și fișele tehnice și certificatele de conformitate și garanție sau acorduri tehnice pentru principalele materiale utilizate (tâmplărie PVC/aluminiu, geam de siguranță, glet de ipsos, adeziv granit, placaj de granit pentru pardoseală și pereți).

În timpul execuției, executantul va avea în vedere sincronizarea lucrărilor cu cele de instalații (electrice, termice, sanitare) pe care le execută beneficiarul.

Avizat,
DGA
Ing. Cătălin Velicu



Întocmit,
SBI
Ing. Doina Kutkut



Fereastră grup sanitar
Sală Consiliu Corp A = 3 buc.

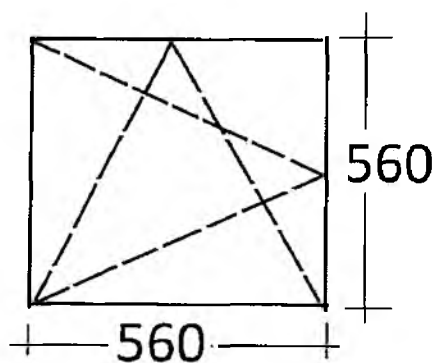

Fig. 1

Vitrină grup sanitar Sală
Consiliu Corp A = 1 buc.

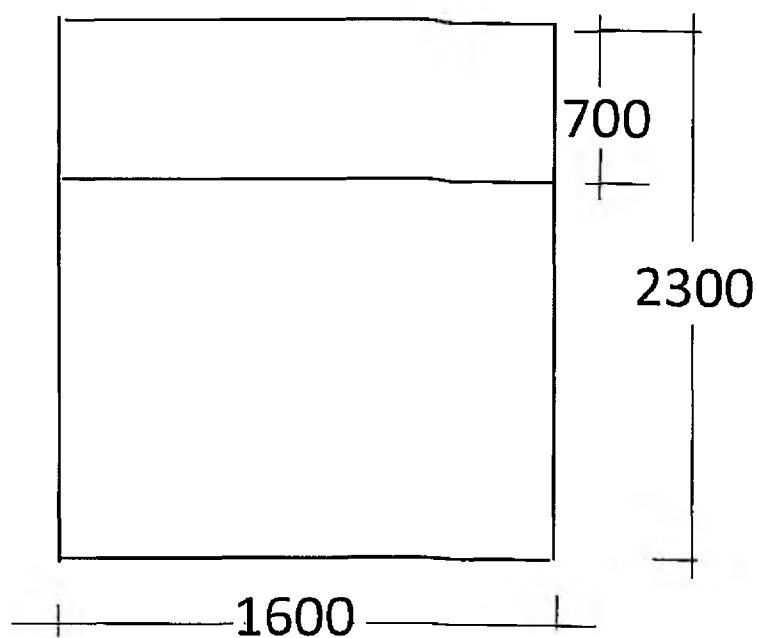

Fig. 2

Ușă grup sanitar Sală Consiliu Corp A = 4 buc.

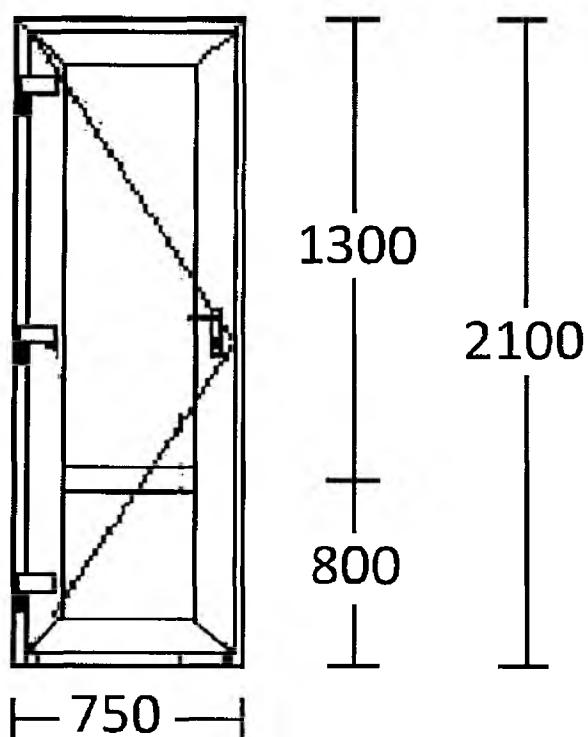
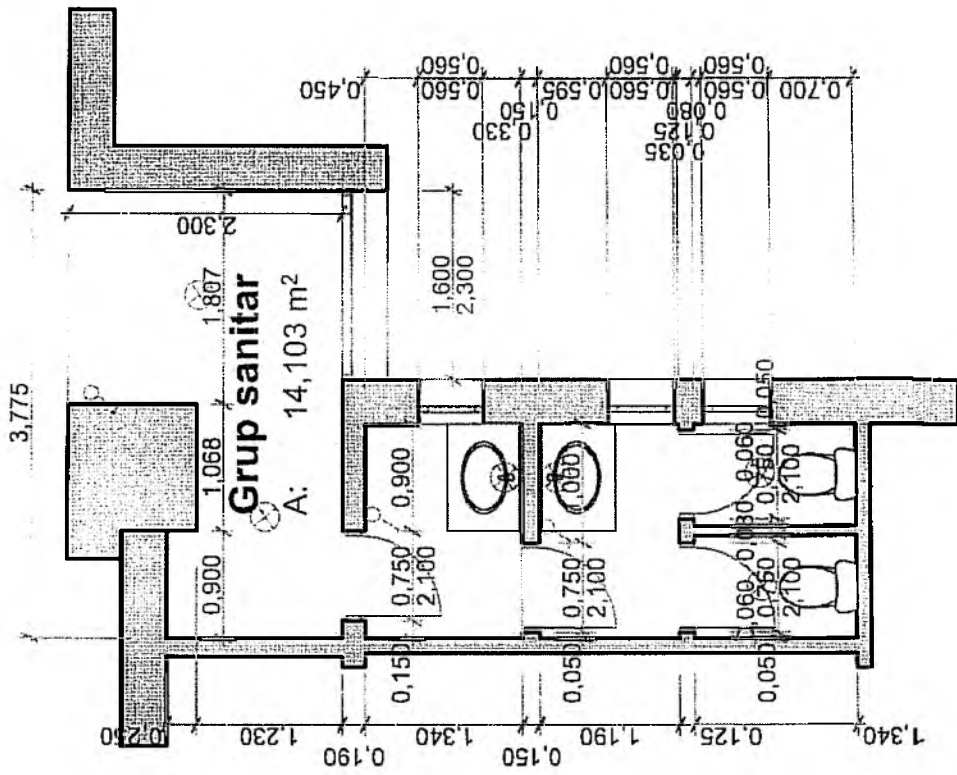
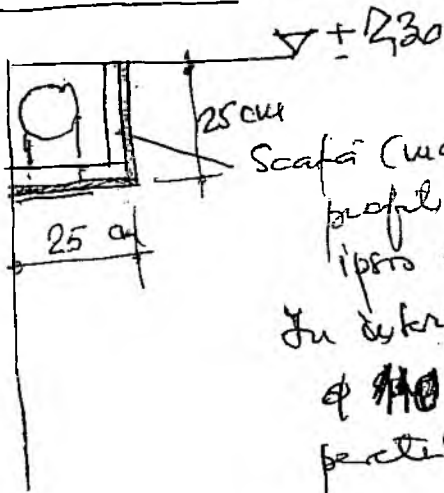

Fig. 3



COMPLETARE 1



Scafa (masca) ventilatie cabine WC (realizata din
profil de otel zincat tip CD si placi din
ipsa costau RB1 de 12,5 mm - acoperi placet)

In exterior se va monta o turbulenta din PVC
de 110 mm pe capatul cozii, la intrarea
peretei exterioare, se va monta un ventilator