

INFORMAȚII PERSONALE

POPA IONEL

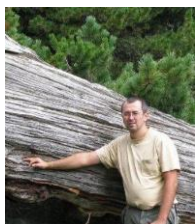

 Petreni, nr. 96, RO725700 Vatra Dornei (România)

 +40 230 314746  +40 744650967

 popaicas@gmail.com

Brainmap: <https://www.brainmap.ro/ionel-popa>

ORCID: <https://orcid.org/0000-0003-0069-0905>

Researcher ID: <https://publons.com/researcher/2807721/ionel-r-popa/>

LOCUL DE MUNCA PENTRU CARE SE CANDIDEAZĂ

EXPERIENȚA PROFESIONALĂ

09/11/2020 – Prezent

ȘEF SECȚIE CERCETARE CÂMPULUNG MOLDOVENESC

Institutul Național de Cercetare-Dezvoltare în Silvicultură Marin Drăcea - Stațiunea de Cercetare-Dezvoltare și Experimentare-Producție Câmpulung Moldovenesc;

Calea Bucovinei 73bis, Câmpulung Moldovenesc (România)

Managementul și coordonarea activității de cercetare de la Secția de Cercetare Câmpulung Moldovenesc

Tipul sau sectorul de activitate Management activitate de cercetare, dezvoltare și formare resurse umane, managementul infrastructurii de cercetare.

10/2019 – 10/2023

Președinte Consiliu Științific INCDS Marin Drăcea

Institutul Național de Cercetare-Dezvoltare în Silvicultură Marin Drăcea;

Blv. Eroilor, 128, Voluntari, Ilfov (România)

Responsabil evaluare performanță științifică INCDS

Tipul sau sectorul de activitate Management activitate de cercetare, dezvoltare și formare resurse umane, managementul infrastructurii de cercetare.

11/06/2015–Prezent

Cercetător științific gradul I

Institutul Național de Cercetare-Dezvoltare în Silvicultură Marin Drăcea - Stațiunea de Cercetare-Dezvoltare și Experimentare-Producție Câmpulung Moldovenesc;

Calea Bucovinei 73bis, Câmpulung Moldovenesc (România)

Coordonare activităților specifice proiectelor de cercetare naționale și internaționale;
Elaborarea propunerilor de noi proiecte, publicare lucrări științifice, participare conferințe;
Formare tineri cercetători și doctoranzi;
Șef echipă de cercetare E1 – Dendrometrie, amenajarea pădurilor și Inventar forestier

Tipul sau sectorul de activitate Cercetare în silvicultură

01/10/2009–Prezent

Îndrumător de doctorat

Universitatea Ștefan cel Mare din Suceava

Universității 13, Suceava

Îndrumare doctoranzi

Tipul sau sectorul de activitate Universitar

11/16/2015 – 31/03/2020

Director Stațiune INCDS

Institutul Național de Cercetare-Dezvoltare în Silvicultură Marin Drăcea - Stațiunea de Cercetare-Dezvoltare și Experimentare-Producție Câmpulung Moldovenesc;

Calea Bucovinei 73bis, Câmpulung Moldovenesc (România)

Coordonarea activității de cercetare, producție și proiectare de la SCDEP Câmpulung Moldovenesc
Tipul sau sectorul de activitate Management activitate de cercetare, dezvoltare și producție, dezvoltare și formare resurse umane, managementul infrastructurii de cercetare.

- 01/10/2011–30/06/2019 **Cadru didactic asociat**
Universitatea Stefan cel Mare din Suceava, Facultatea de Silvicultură, Suceava (România)
Universității 13, Suceava
Susținere cursuri master
- 01/05/2007–11/06/2015 **Cercetător științific gradul I**
Tipul sau sectorul de activitate Universitar
Institutul de Cercetări și Amenajări Silvice - Stațiunea ICAS Câmpulung Moldovenesc
Calea Bucovinei 73bis, Ro725100 Câmpulung Moldovenesc (România)
Coordonare proiecte de cercetare
- 01/02/2004–11/06/2015 **Șef Stațiune ICAS**
Tipul sau sectorul de activitate Cercetare silvicultură
Institutul de Cercetări și Amenajări Silvice - Stațiunea ICAS Câmpulung Moldovenesc
Calea Bucovinei 73bis, Câmpulung Moldovenesc (România)
Coordonarea activității de cercetare, producție și proiectare de la Stațiunea ICAS Campulung Moldovenesc
- 01/11/2005–01/05/2007 **Cercetător științific gradul II**
Tipul sau sectorul de activitate Management activitate de cercetare, dezvoltare și producție
Institutul de Cercetări și Amenajări Silvice - Stațiunea ICAS Câmpulung Moldovenesc
Calea Bucovinei 73bis, Ro725100 Câmpulung Moldovenesc (România)
Coordonare proiecte de cercetare
- 01/10/2002–01/11/2005 **Cercetător științific gradul III**
Tipul sau sectorul de activitate Cercetare silvicultură
Institutul de Cercetări și Amenajări Silvice - Stațiunea ICAS Câmpulung Moldovenesc
Calea Bucovinei 73bis, Ro725100 Câmpulung Moldovenesc (România)
Coordonare proiecte de cercetare
- 01/06/2001–01/10/2002 **Asistent cercetare**
Tipul sau sectorul de activitate Cercetare silvicultură
Institutul de Cercetări și Amenajări Silvice - Stațiunea ICAS Câmpulung Moldovenesc
Calea Bucovinei 73bis, Ro725100 Câmpulung Moldovenesc (România)
Coordonare proiecte de cercetare
- 01/09/1998–01/06/2001 **Inginer silvic în cercetare**
Tipul sau sectorul de activitate Cercetare silvicultură
Institutul de Cercetări și Amenajări Silvice - Stațiunea ICAS Câmpulung Moldovenesc
Calea Bucovinei 73bis, Ro725100 Câmpulung Moldovenesc (România)
Coordonare proiecte de cercetare

EDUCAȚIE ȘI FORMARE

- 01/10/1998–01/07/2003 **Diplomă de licență**
Universitatea Stefan cel Mare, Facultatea de științe economice și administrație publică, Suceava (România)
Economie, Marketing, Management
- 01/11/1998–10/01/2001 **Diplomă doctor**
Universitatea Stefan cel Mare Suceava (România)
Cercetare silvicultură

01/10/1993–01/07/1998

Diplomă de licență

Universitatea Ștefan cel Mare din Suceava, Facultatea de Silvicultură, Suceava (România)

Silvicultură, statistică matematică, discipline tehnice

15/09/1989–01/07/1993

Diplomă bacalaureat

Liceul Șilvic, Câmpulung Moldovenesc (România)

Discipline liceu și tehnice silvicultură

COMPETENTE PERSONALE

Limba(i) maternă(e)

Română

Alte limbi străine cunoscute

	INTELEGERE		VORBIRE		SCRIERE
	Ascultare	Citire	Participare la conversație	Discurs oral	
Engleză	C1	C2	B2	B2	B2
Franceză	B2	B2	B1	B1	A2

Competențe organizaționale/manageriale

▪ Experiență în managementul cercetării, echipelor de cercetare și a proiectelor

Competențe digitale

Procesarea informației	Comunicare	AUTOEVALUARE			Rezolvarea de probleme
		Creare de conținut	Securitate		
Experimentat	Experimentat	Experimentat	Experimentat	Experimentat	
GIS, SAS, R, Visual basic programming					

INFORMATII SUPLIMENTARE

Distincții	Premiul fundației Alexandru Tisescu în 2004 pentru lucrarea - Fundamente metodologice și aplicații de dendrocronologie Premiul Constantin Chiriță al Academiei de Științe Agricole și Silvicultură Gheorghe Ionescu - Sisești în anul 2007 pentru lucrarea - Managementul riscului la doborâturi produse de vânt Premiul Marin Drăcea al Academiei Române în anul 2010 pentru lucrarea - Rețeaua Națională de Serii dendrocronologice RODENRONET. 1. Conifere
Afilieri	Membru titular al Academiei de Științe Agricole și Silvicultură Gheorghe Ionescu - Sisești din anul 2022 Membru ATR - Association for Tree-Ring Research Membru Consiliul Studiilor Universitare Doctorale - Universitatea Ștefan Cel Mare Suceava (2016-2020)

Data: 08.07.2024

POPA IONEL

